

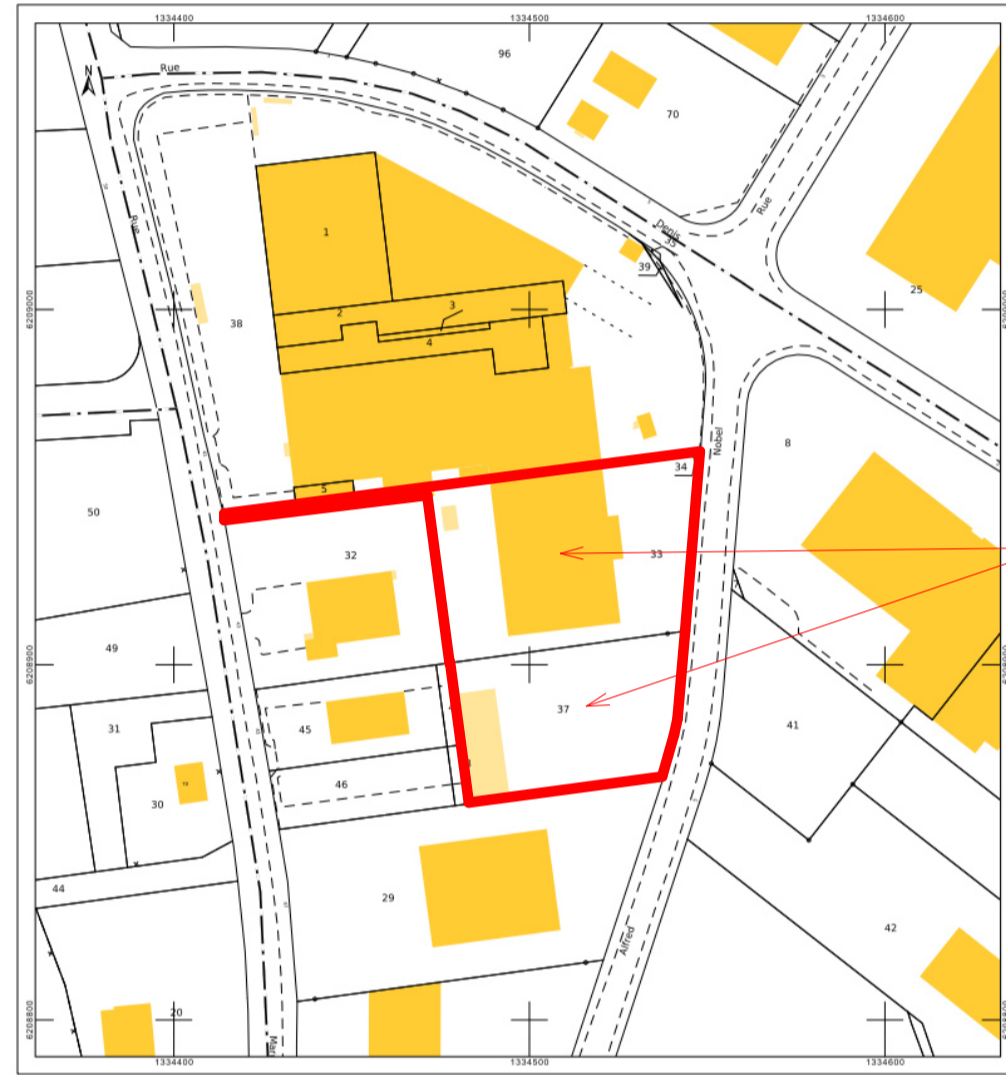

Département : LOIRE ATLANTIQUE
 Commune : MACHECOUL-SAINTE-HEME
 Section : AX
 Planche : 000 AX 01
 Echelle d'origine : 1/1000
 Echelle d'éditor : 1/1000
 Date d'édition : 10/03/2022
 (Heure normale de Paris)
 Coordonnées en projection : RGF93CC47
 ©2017 Ministère de l'Action et des Comptes publics
 cadastre.gouv.fr



SECTION AX
 PARCELLES: N°33 et N°37
 SURFACE TOTALE: 6184 m²



PLAN DE MASSE EXISTANT
 ECHELLE : 1 : 500

	CETIH 2 rue Gustave EIFFEL - ZI de la seiglerie - 44270 MACHECOUL
	TRANSFORMATION D'UN PREAU Rue Alfred Nobel - ZI de la seiglerie - BP 41 - 44270 MACHECOUL
Cub Marchand - 82, rue de Bretagne - St Macaire en Mauges - 49450 - SEVREMOINE Téléphone : 02 41 55 26 42 - Mail : accueil49@cub-architecture.fr	

PLAN DE SITUATION-PLAN DE MASSE EXISTANT TOITURE GENERALE (altimétrie existant)		PRO	101
Référence : 22-02-01	Date : 06/10/2022	Echelle : 1 : 500	DL